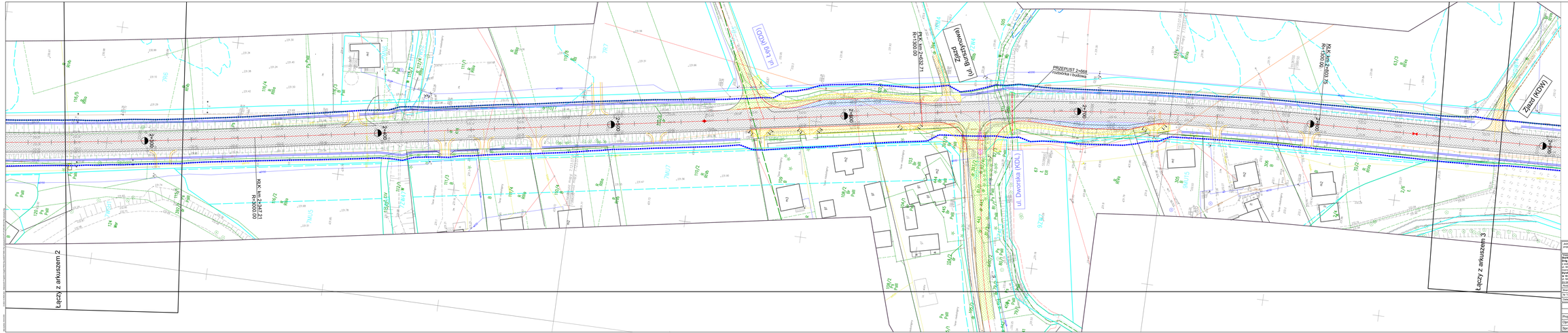

Jednostka projektowa: WA	WA S.A. www.wa.pl biuro@wa.pl	Siedziba Spółki: ul. Rozbrojenia 31 04-501 Warszawa tel. +48 606 040 630	Biuro Czerniowce Oddział: ul. Kopytowska 8b 02-305 Warszawa tel.fax +48 22 622 46 87	Nr umowy: DB2ZZA-120/23
Branża: **Biuro Paliwowe - Gdańsk Chemitex Drogi Krajowych i Autostrad** Oddział w Warszawie ul. Wiraża 23, 04-874 Warszawa (wyposażenie przez: **Biuro Paliwowe - Gdańsk w Krakowie** ul. Wagilisa 23 31-633 Kraków)	Zamierzenie budowlane:	**Wykonanie dokumentacji projektowej dla zadania pn. "Rozbudowa DK28 na odc. Żabno-Wadowice"**		
Rodz. opis: PT	Przedmiot opracowania:	**Budowa układu drogowego** Część rysunkowa		
Branża: drogowa	Nazwa rysunku:	Plan sytuacyjny - wariant B		Nr rys.: D2.2B
Nr Tomu: C.5		ARKUSZ NR 2		
Data: 04.2025	Skala:	1:500	Nr nawiąz: 02	

Funkcja	Tytuł, imię i nazwisko	Nr uprawnień, specjalność	Data	Podpis
BRANŻA DROGOWA				
Projektant:	mgr inż. Rafał DRASZCZYK	SLK/1477/POOD/06, drogowa	04.2025	
Opracowujący:	inż. Michał KOZIOŁEK		04.2025	
Sprawdzający:	inż. Piotr WĘGLARZ	SLK/2268/POOD/08, drogowa	04.2025	