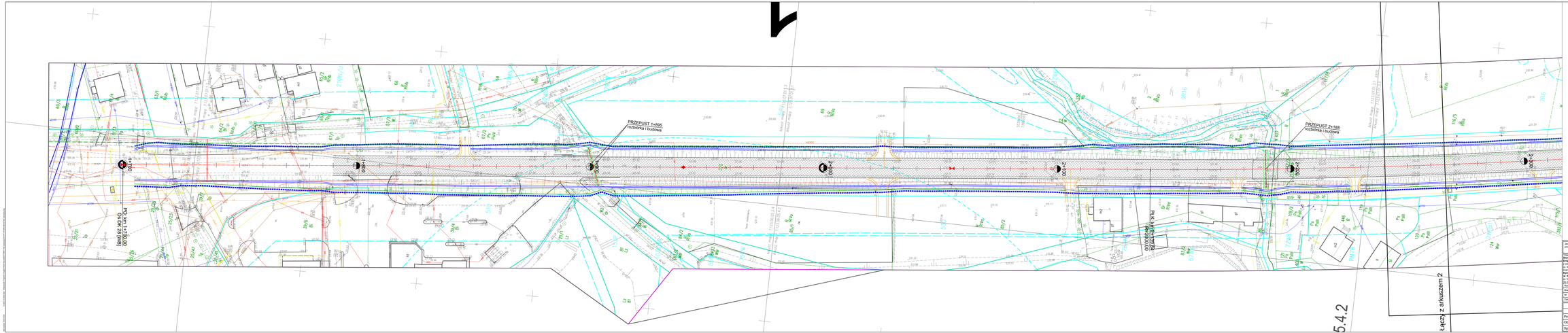

Jednostka projektowa: WIA	WIA S.A. www.wia.pl biuro@wia.pl	Siedziba Spółki: 40-086 Katowice ul. Roździeńskiego 31 tel. +48 695 540 630	Biuro Częstochowa Oddział: 42-202 Częstochowa ul. Kopalniana 46 tel. Fax +48 33 822 48 87	Nr umowy: D/BZ/224-120/23
Inwestor: **Śląskie Parkowe - Genesiny Dymitr** Drogi Wojewódzkie i Autostrad ul. Wincentego Pola 7 ul. Wincenty 23, 08-870 Warszawa (wyznaczona przez Zarządzenie Prezydenta **w Krakowie** ul. Wadhams 23 Oddział Dróg Krakowskich	Zamawiający Inwestor: GDDKiA	Zamawiana dokumentacja: **Wykonanie dokumentacji projektowej dla zadania pn. "Rozbudowa DK28 na odc. Żabno-Wadowice"**		
		Przedmiot opracowania: **Budowa układu drogowego Część rysunkowa**		
Rodz. opis: PT		Nazwa dziełka: Plan sytuacyjny - wariant B ARKUSZ NR 1		Nr rys.: D2.1B
Branża: drogowa				
Nr Tomu: C.II				
Data: 04.2025		Skala: 1:500	Nr rewizji: 02	

Funkcja	Tytuł, imię i nazwisko	Nr uprawnień, specjalność	Data	Podpis
BRANŻA DROGOWA				
Projektant:	mgr inż. Rafał DRASZCZYK	SLK/1477/POOD/06, drogowa	04.2025	
Sprawdzający:	inż. Michał KOZOLEK		04.2025	
Sprawdzający:	inż. Piotr WĘGLARZ	SLK/2268/POOD/08, drogowa	04.2025	