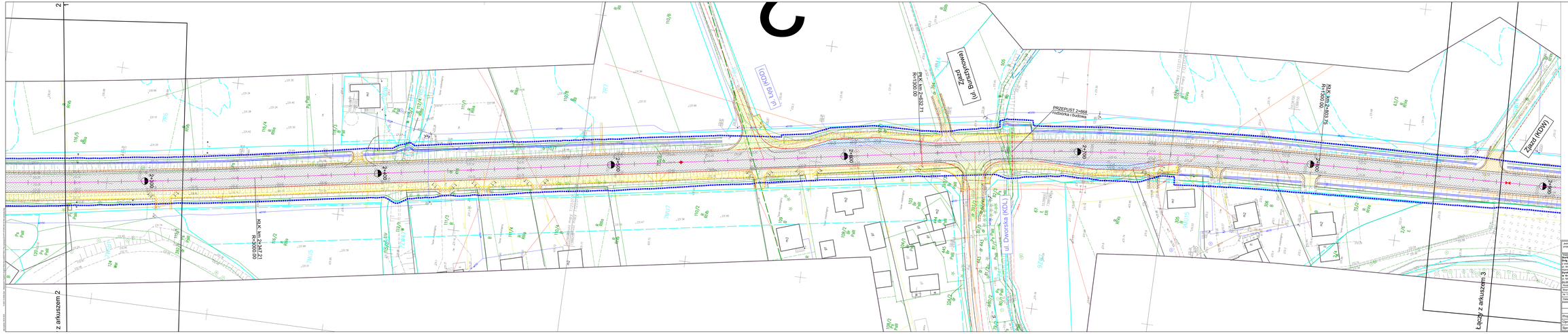

Jednostka projektowa: WA	WA S.A. www.wa.pl biuro@wa.pl	Biuro Częstochowa (SIEDZIBA) ul. Kopernika 46 42-200 Częstochowa tel. Fax +48 34 322 40 87	Biuro Cracovia ul. Kopiarnia 4b 30-001 Kraków tel. Fax +48 12 622 44 00	Nr umowy: 0362/DA 1/2023
Wykonawca: **Dorsta Partnerz - Gimeszka Dymitr** **Droga Krajowych i Autostrad** Biuro Częstochowa ul. Wrzosowa 53, 08-870 Sienniczka reprezentowana przez: **Dymitr Gimeszka - Prezes** **w Krakowie** ul. Wielpola 23 30-011 Kraków	Zamawiający Inwestycji: GDDKiA	Wykonanie dokumentacji projektowej dla zadania pn. **"Rozbudowa DK28 na odc. Żabno-Wadowice"**		
Branża: drogowa	Projektant sprawdzający:	Nazwa branży:	**Budowa układu drogowego** **Część rysunkowa**	
Nr Tomu: C.II		Plan sytuacyjny - wariant A		Nr rys.: D2.2A
Data: 04.2025	Skala: 1:500	Nr rewizji: 02	ARKUSZ NR 2	

Funkcja	Tytuł, imię i nazwisko	Nr uprawnień, specjalności	Data	Podpis
BRANŻA DROGOWA				
Projektant:	mgr inż. Rafał DRASZCZYK	SLK/1477/POOD/06, drogowa	04.2025	
Opracowujący:	mgr inż. Michał KOZOLEK		04.2025	
Sprawdzający:	inż. Piotr WĘGLARZ	SLK/2268/POOD/08, drogowa	04.2025	