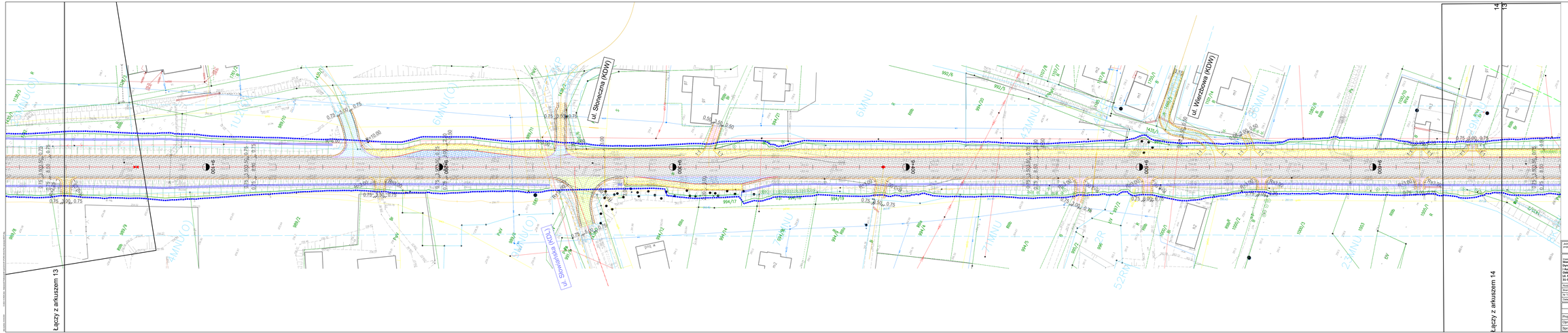

Jednostka projektowa: WA	WA S.A. www.wa.pl biuro@wa.pl	Biuro Krakowskie SWIDROW ul. Krzywoustego 20 30-202 Kraków tel. Fax +48 33 822 48 87		Nr umowy: DI/ZI/24-120/23
Inwestor: Skarb Państwa - Generalny Dyrektor Dróg Krajowych i Autostrad Oddział w Krakowie Ul. Mogilska 25 31-542 Kraków	Zamierzenie budowlane:	Wykonanie dokumentacji projektowej dla zadania pn. "Rozbudowa DK28 na odc. Zator-Wadowice"		
	Przedmiot opracowania:	Budowa układu drogowego Część rysunkowa		
Rodz. dokm.: STEO	Nazwa rysunku:	Plan sytuacyjny - wariant C		Nr rys.: D2.13A
Branża: drogowa		Arkusz nr 14		
Nr Tomu: C.6				
Data: 08.2024	Skala: 1:500		Nr rewizji: 02	

Funkcja	Tytuł, imię i nazwisko	Nr uprawnień, specjalność	Data	Podpis
BRANŻA DROGOWA				
Projektant:	mgr inż. Rafał DRASZCZYK	SLK/1477/POOD/06, drogowa	08.2024	
Opracowujący:	mgr inż. Michał KOZOLEK		08.2024	
Sprawdzający:	inż. Krzysztof PACH	SLK/0171/POOD/06, drogowa	08.2024	